

E L A B O R A T

PROCJENA TRŽIŠNE VRIJEDNOSTI PRIKLJUČNOG VOZILA

CONCEPT GRUPA d.o.o.

u stečaju

**Gornje Plavnice 25
43000 BJELOVAR**

OIB 32289635969



Stalni sudski vještak
Kresimir ing. Antulov

U Bjelovaru 18.03.2026. godine.



**REPUBLIKA HRVATSKA
MINISTARSTVO PRAVOSUĐA, UPRAVE
I DIGITALNE TRANSFORMACIJE**

KLASA: UP/I-710-03/24-01/957

URBROJ: 514-03-04/02-25-07

Zagreb, 24. veljače 2025.

Ministarstvo pravosuđa, uprave i digitalne transformacije, OIB: 72910430276, na temelju članka 127.b stavka 1. Zakona o sudovima („Narodne novine“, br. 28/13., 33/15., 82/15., 82/16., 67/18., 21/22., 16/23. i 36/24.), povodom zahtjeva Krešimira Antulova, prvostupnika (baccalaureus) inženjera strojarstva iz Bjelovara, Franje Kuhača 8, OIB: 42285384084, u postupku imenovanja stalnog sudskog vještaka, donosi

RJEŠENJE

- I. Krešimir Antulov, prvostupnik (baccalaureus) inženjer strojarstva iz Bjelovara, Franje Kuhača 8, OIB: 42285384084, imenuje se stalnim sudskim vještakom za područje strojarstva, s danom 24. veljače 2025.
- II. Danom izvršnosti ovog rješenja imenovani će se upisati u Popis stalnih sudskih vještaka ovog Ministarstva.

Obrazloženje

Krešimir Antulov, prvostupnik (baccalaureus) inženjer strojarstva iz Bjelovara, podnio je zahtjev za imenovanje stalnim sudskim vještakom za strojarstvo.

Imenovani je zahtjevu priložio životopis, dokaz o završenom studiju, dokaz poslodavca o radu na poslovima u struci i trajanju radnog odnosa, elektronički zapis o podacima evidentiranim u matičnoj evidenciji Hrvatskog zavoda za mirovinsko osiguranje, dokaz o zdravstvenoj sposobnosti, dokaz o sklopljenom ugovoru o osiguranju za obavljanje poslova stalnog sudskog vještaka, uvjerenje općinskog suda da se protiv njega ne vodi kazneni postupak za kazneno djelo za koje se postupak pokreće po službenoj dužnosti i popis predmeta u kojima je obavio vještačenje.

Uvjeti za imenovanje za stalnog sudskog vještaka propisani su u članku 126. stavku 1. Zakona o sudovima sukladno kojem za stalnog sudskog vještaka može biti imenovana osoba državljanin Republike Hrvatske, državljanin države članice Europske unije ili državljanin države potpisnice Sporazuma o Europskom gospodarskom prostoru koja ima završen preddiplomski i diplomski sveučilišni studij ili integrirani preddiplomski i diplomski sveučilišni studij ili specijalistički diplomski stručni studij odnosno završen preddiplomski sveučilišni studij ili preddiplomski stručni studij odgovarajući području vještačenja za koje se imenuje i koja je nakon završenog preddiplomskog i diplomskog sveučilišnog studija ili integriranog



514|UPI710032401957|7

prediplomskog i diplomskog sveučilišnog studija ili specijalističkog diplomskog stručnog studija radila na poslovima u struci najmanje osam godina, a nakon završenog prediplomskog sveučilišnog studija ili prediplomskog stručnog studija na poslovima u struci radila najmanje deset godina, vlada hrvatskim jezikom, zdravstveno je sposobna za obavljanje poslova stalnog sudskog vještaka, uspješno je završila provjeru znanja iz ustrojstva sudbene vlasti, državne uprave i pravnog nazivlja, završila stručnu obuku u strukovnoj udruzi stalnih sudskih vještaka, ima sklopljen ugovor o osiguranju od odgovornosti za obavljanje poslova stalnog sudskog vještaka i ima valjano odobrenje za samostalno obavljanje djelatnosti (licenciju) ili položen stručni odnosno specijalistički ispit za obavljanje djelatnosti ako je to, sukladno posebnim propisima, uvjet za obavljanje tih djelatnosti.

Po službenoj dužnosti ovo Ministarstvo je utvrdilo da je imenovani državljaniin Republike Hrvatske, da nije pravomoćno osuđivan za kazneno djelo za koje se postupak pokreće po službenoj dužnosti te je zatražilo mišljenje predsjednika Županijskog suda u Bjelovaru.

Slijedom navedenog, utvrđeno je da imenovani ispunjava uvjete iz članka 126. Zakona o sudovima te je riješeno kao u izreci rješenja.

Danom izvršnosti ovog rješenja imenovani će se na temelju članka 127.b stavka 4. Zakona o sudovima upisati u Popis stalnih sudskih vještaka ovog Ministarstva te je dužan obavijestiti o svakoj promijeni osobnih podataka, a otisak svog pečata u skladu s izrekom ovog rješenja i vlastoručni potpis pohraniti u ovom Ministarstvu.

Uputa o pravnom lijeku:

Protiv ovog rješenja nije dopuštena žalba, ali se može pokrenuti upravni spor pred Upravnim sudom u Zagrebu u roku od 30 dana od dana primitka ovog rješenja. Tužba se podnosi sudu neposredno u pisanom obliku, usmeno na zapisnik ili se šalje poštom, odnosno dostavlja u elektroničkom obliku putem informacijskog sustava.



DOSTAVITI:

1. Krešimir Antulov, Bjelovar, Franje Kuhača 8
2. Pismohrana-ovdje.



514|UPI710032401957|7

TVRTKA: „CONCEPT GRUPA“ d.o.o. u stečaju Gornje Plavnice 25 - BJELOVAR

1. Predmet procjene:

obrađene ovim nalazom i mišljenjem je procjena priključnog vozila, prema nalogu i dogovoru sa stečajnim upraviteljem.

a. 04 - PRIKLJUČNO VOZILO KRONE ADP 24 – BJ 388 JP

2. Zadatak procjene:

Ova procjena rađena je na osnovu zahtjeva naručitelja „CONCEPT GRUPA“ d.o.o., u stečaju Gornje Plavnice 25 - Bjelovar. Od procjenitelja se traži objektivna i stručna procjena vrijednosti gore navedenog priključnog vozila, koje je vještak identificirao na lokaciji Gornje Plavnice 25.

Pregled priključnog vozila i procjena vršeni su 18.03.2026. godine, koji datum je uzet kao referentni datum procjene.

3. Opis rada i metodologija:

Metodologija koja je korištena prilikom ove procjene razvijena je u postupcima procjenjivanja opreme poduzeća u vlasničkim pretvorbama, i u postupcima procjenjivanja opreme kao imovine koja se unosi u trgovačko društvo, u likvidacijskim i stečajnim postupcima te u postupku procjenjivanja opreme koja se uzima u zalog za korištenje kreditnih sredstava kod banaka u RH.

Prije nego se prišlo procjenjivanju vrijednosti priključnog vozila izvršene su slijedeće radnje:

1. izvršen je uvid u postojeću tehničku dokumentaciju
2. osobnim pregledom utvrđeno je stanje i tehnička ispravnost priključnog vozila.

Iskazane vrijednosti procjene su SA obračunatim porezom - PDV.

OCJENA PROMETNE VRIJEDNOSTI

Uz navedeno, kao i zatečeno stanje ovog priključnog vozila, tijekom pregleda po vještaku, kao i mogući interes tržišta za ovo ili ovakva priključna vozila, izračunao sam prometnu vrijednost služeći se skriptom – PROCJENA VRIJEDNOSTI MOTORNIH VOZILA od Bralić Dražena dipl. ing. stroj. i Toth Zlatka dipl. ing. stroj., te sam došao do slijedećih pokazatelja:

1. IZRAČUN VRIJEDNOSTI PRIKLJUČNOG VOZILA KRONE ADP 24

Pri utvrđivanju vrijednosti priključnih vozila uzimaju se u obzir slijedeći utjecajni čimbenici:

- cijena novog priključnog vozila
- vrijednost priključnog vozila prema godinama starosti i tehničkoj eksploataciji (kilometri)
- opće stanje priključnog vozila
- investicijska ulaganja
- ponuda i potražnja priključnog vozila na tržištu

CIJENA NOVOG PRIKLJUČNOG VOZILA KRONE ADP 24

Novo nabavna cijena priključnog vozila je važeća cijena po Centru za vozila u RH, sa obračunatim PDV, te iznosi:

22.496,80 EUR-a

VRIJEDNOST PRIKLJUČNOG VOZILA PREMA GODINAMA STAROSTI I TEHNIČKOJ EKSPLOATACIJI (kilometri)

Predviđeni vijek trajanja za ovo priključno vozilo je 20 godina. Od godine proizvodnje 15.07.1991. do datuma procjene tržišne vrijednosti priključnog vozila, 18.03.2026. godine prošlo je 34 godine i 8 mjeseci.

Vrijednost priključnog vozila za starost 34 godine i 8 mjeseci, dobivamo:

- prema tablici za 20 godina vrijednost priključnog vozila je 18,30 %.
- za priključna vozila starija od predviđenog vijeka trajanja vrijednost se umanjuje po 0,2 % za svaki naredni mjesec, ali najviše do 10 %.

$$168 \text{ mjeseci} \times 0,20 \% = 33,60 \%$$

$$18,30 \% - 10,00 \% = \mathbf{8,30 \%}$$

OPĆE STANJE PRIKLJUČNOG VOZILA

Ovaj element predviđa i definira ispravak za utvrđivanje vrijednosti korištenih priključnih vozila na osnovu općeg stanja priključnog vozila, koji se utvrđuje nakon vizualnog stručnog pregleda.

Vještak na osnovu općeg stanja priključnog vozila, a prema kvalifikacijama stanja (nadprosječno, prosječno i loše) može ocijeniti priključno vozilo od +10 % za nadprosječno do -10 % za loše stanje u kojem se nalazi priključno vozilo.

Prilikom vizualnog pregleda vještak je na osnovu lošeg stanja u kojem se priključno vozilo nalazi, registracija priključnog vozila istekla 25.08.2024 godine, šasija na više mjesta korodirala, šasija na par mjesta popucala, gume u vrlo lošem stanju, stranice priključnog vozila nisu bile na vozilu, ocijenio da je priključno vozilo u lošijem stanju od očekivanog, te ocjenjuje:

OPĆE STANJE PRIKLJUČNOG VOZILA - 3,00 %

Uzimajući to u obzir, vrijednost priključnog vozila je umanjena zbog stanja priključnog vozila lošijim od očekivanog i iznosi:

$$\mathbf{8,30 \% - 3,00 \% = 5,30 \%}$$

INVESTICIJSKA ULAGANJA

Vlasnik priključnog vozila nije predočio račune o investicijskom ulaganju.

PONUDA I POTRAŽNJA PRIKLJUČNOG VOZILA NA TRŽIŠTU

Ponuda i potražnja priključnog vozila na tržištu ima bitan utjecaj na obračun vrijednosti rabljenih priključnih vozila, i kreće se u granicama od - 5,00 % do + 5,00 %.

U vrijeme izrade ovog elaborata nije bilo niti ponude, niti potražnje za takvim priključnim vozilom, po ocjeni vještaka, a prema dostupnim informacijama na internetu, te se vještak odlučuje za postotak od 0,00 %.

PONUDA – POTRAŽNJA 0,00 %

Uzimajući to u obzir ponudu i potražnju vrijednost priključnog vozila je ostala ista jer nije bilo niti ponude, niti potražnje (prema dostupnim informacijama na internetu) i iznosi u konačnici:

5,30 %

Kada se uzmu elementi negativne korekcije vrijednosti priključnog vozila u iznosu od - 3,00 % (opće stanje priključnog vozila procijenjeno sa - 3,00 % i ponuda i potražnja rabljenih priključnih vozila na tržištu sa 0,00 %) tada je stvarna vrijednost priključnog vozila : 8,30 % - 3,00 % = 5,30 % od vrijednosti odgovarajućeg novog priključnog vozila:

$$Av\ stv = 100,00 \% - 5,30 \% = 94,70 \%$$

HRVATSKO DRUŠTVO SUDSKIH VJEŠTAKA
STALNI SUDSKI VJEŠTAK STROJARSKE STRUKE
KREŠIMIR ANTULOV ing. strojarstva

Franje Kuhača 8, 43000 Bjelovar, tel: 043/246-999, mob: 098/449-984, mail: kresimir.antulov@gmail.com

Naziv	PRIKLJUČNO VOZILO KRONE ADP 24 – BJ 388 JP	
Slika		
TEHNIČKI PODACI O PRIKLJUČNOM VOZILU		
VRSTA:	04	
MARKA:	KRONE	
TIP:	-	
MODEL:	ADP 24	
BOJA PRIKLJUČNOG VOZILA:	VIŠEBOJNA	
BROJ ŠASIJE:	MW 1032605	
OBLIK KAROSERIJE:	P - OTVORENA	
PROIZVOĐAČ:	KRONE	
DRŽAVA PROIZVODNJE:	-	
GODINA PROIZVODNJE:	1991	
DATUM PRVE REGISTRACIJE:	09.10.1993	
MJESTA ZA SJEDENJE:	-	
MJESTA ZA STAJANJE:	-	
MJESTA ZA LEŽANJE:	-	
DOPUŠTENA NOSIVOST:	17020 KG	
MASA PRAZNOG PRIKLJUČNOG VOZILA:	4980 KG	
NAJVEĆA DOPUŠTENA MASA:	22000 KG	
MAKSIMALNA BRZINA:	-	
DOPUŠTENA NOSIVOST – PREDNJA:	-	
DOPUŠTENA NOSIVOST – STRAŽNJA:	-	
DOPUŠTENA NOSIVOST – SREDNJA:	-	
BROJ OSOVINA:	3	
BROJ POGONSKIH OSOVINA:	-	
VRSTA MOTORA:	-	
SNAGA MOTORA U kW:	-	
BROJ OKRETAJA U MINUTI:	-	
RADNI OBUJAM MOTORA U cm³:	-	
DUŽINA PRIKLJUČNOG VOZILA:	10610 MM	
VISINA PRIKLJUČNOG VOZILA:	2430 MM	
ŠIRINA PRIKLJUČNOG VOZILA:	2500 MM	
BROJ KOTAČA:	12	
GUSJENICE:	-	
VELIČINA PNEUMATIKA – PREDNJI:	215 / 75 R 17,5	
VELIČINA PNEUMATIKA – SREDNJI:	215 / 75 R 17,5	
VELIČINA PNEUMATIKA – ZADNJI:	215 / 75 R 17,5	
VRSTA KOČNICA:	HIDRAULIČNA	
KUKA:	-	
VITLO:	-	

HRVATSKO DRUŠTVO SUDSKIH VJEŠTAKA
STALNI SUDSKI VJEŠTAK STROJARSKE STRUKE
KREŠIMIR ANTULOV ing. strojarstva

Franje Kuhača 8, 43000 Bjelovar, tel: 043/246-999, mob: 098/449-984, mail: kresimir.antulov@gmail.com

Naziv	PRIKLJUČNO VOZILO KRONE ADP 24 – BJ 388 JP	
Slike		
		
STANJE PRIKLJUČNOG VOZILA		
BROJ PRIJEĐENIH KILOMETARA:		-
STANJE GUMA:		LOŠE, potrebna zamjena svih guma
STANJE PODVOZJA:		LOŠE
STANJE LIMA / LAKA:		LOŠE, veliki dio prikolice zahvatila korozija
STANJE PLASTIČNIH OBLOGA:		DOBRO
STANJE PREDNJIH SVIJETALA:		-
STANJE MOTORA:		-
STANJE HIDRAULIČNIH VODOVA:		UREDNO
STANJE PRTLJAŽNOG PROSTORA:		-
STANJE PUTNIČKOG PROSTORA:		-
STANJE UPRAVLJAČKIH UREĐAJA:		-
STANJE SJEDALA:		-
STANJE OBLOGA I TAPECIRUNGA U KABINI:		-
STANJE LEŽAJA:		NIJE KONTROLIRANO
STANJE STAKALA NA VOZILU:		-
UKRASNE LETVE I ZAŠTITE:		-
STANJE KOČNICA:		POTREBAN GENERALNI POPRAVAK KOČNICA
STANJE POKAZIVAČA SMJERA:		NIJE KONTROLIRANO
STANJE OSTALIH SVJETLOSNIH OZNAKA:		NIJE KONTROLIRANO
STANJE KOČIONI SVJETLOSNIH OZNAKA:		NIJE KONTROLIRANO
STANJE KLIMA UREĐAJA:		-
STANJE UREĐAJA ZA GRIJANJE:		-
POKAZATELJI VEĆIH OŠTEĆENJA I KOROZIJE NA PRIKLJUČNOM VOZILU:		DA – Priključno vozilo ima većih oštećenja (korozija na vozilu, puknuta glavna šasija, gume u jako lošem stanju).
OPĆE STANJE PRIKLJUČNOG VOZILA:		PREGLEDOM PRIKLJUČNOG VOZILA USTANOVLJENO KAKO JE PRIKLJUČNO VOZILO U LOŠEM STANJU. REGISTRACIJA ISTEKLA 25.08.2024 GODINE.

HRVATSKO DRUŠTVO SUDSKIH VJEŠTAKA
STALNI SUDSKI VJEŠTAK STROJARSKE STRUKE
KREŠIMIR ANTULOV ing. strojarstva

Franje Kuhača 8, 43000 Bjelovar, tel: 043/246-999, mob: 098/449-984, mail: kresimir.antulov@gmail.com



1. KRONE ADP 24 - stanje guma



2. KRONE ADP 24 – puknuće šasije



3. KRONE ADP 24 – zahvaćenost korozijom

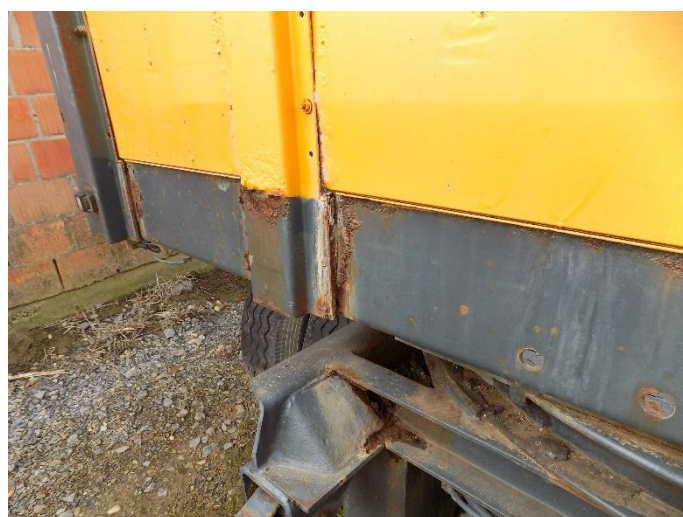

4. KRONE ADP 24 – zahvaćenost korozijom



5. KRONE ADP 24 – prometna dozvola

1. Poslovnica	2. Poslovnica	3. Poslovnica	4. Poslovnica
5. Poslovnica	6. Poslovnica	7. Poslovnica	8. Poslovnica
9. Poslovnica	10. Poslovnica	11. Poslovnica	12. Poslovnica
13. Poslovnica	14. Poslovnica	15. Poslovnica	16. Poslovnica
17. Poslovnica	18. Poslovnica	19. Poslovnica	20. Poslovnica
21. Poslovnica	22. Poslovnica	23. Poslovnica	24. Poslovnica
25. Poslovnica	26. Poslovnica	27. Poslovnica	28. Poslovnica
29. Poslovnica	30. Poslovnica	31. Poslovnica	32. Poslovnica
33. Poslovnica	34. Poslovnica	35. Poslovnica	36. Poslovnica
37. Poslovnica	38. Poslovnica	39. Poslovnica	40. Poslovnica
41. Poslovnica	42. Poslovnica	43. Poslovnica	44. Poslovnica
45. Poslovnica	46. Poslovnica	47. Poslovnica	48. Poslovnica
49. Poslovnica	50. Poslovnica	51. Poslovnica	52. Poslovnica
53. Poslovnica	54. Poslovnica	55. Poslovnica	56. Poslovnica
57. Poslovnica	58. Poslovnica	59. Poslovnica	60. Poslovnica
61. Poslovnica	62. Poslovnica	63. Poslovnica	64. Poslovnica
65. Poslovnica	66. Poslovnica	67. Poslovnica	68. Poslovnica
69. Poslovnica	70. Poslovnica	71. Poslovnica	72. Poslovnica
73. Poslovnica	74. Poslovnica	75. Poslovnica	76. Poslovnica
77. Poslovnica	78. Poslovnica	79. Poslovnica	80. Poslovnica
81. Poslovnica	82. Poslovnica	83. Poslovnica	84. Poslovnica
85. Poslovnica	86. Poslovnica	87. Poslovnica	88. Poslovnica
89. Poslovnica	90. Poslovnica	91. Poslovnica	92. Poslovnica
93. Poslovnica	94. Poslovnica	95. Poslovnica	96. Poslovnica
97. Poslovnica	98. Poslovnica	99. Poslovnica	100. Poslovnica

6. KRONE ADP 24 – prometna dozvola

NOVO NABAVNA VRIJEDNOST PRIKLJUČNOG VOZILA prema cijenama Centra za vozila u RH	
UKUPNO:	22.496,80 EUR
STANJE PRIKLJUČNOG VOZILA	
BROJ KILOMETARA	1.167.287
OPĆE STANJE KRONE ADP 24, OPREME I UREĐAJA	LOŠE , NIJE U FUNKCIJI
NAKNADNO UGRAĐENA OPREMA (SATELITSKO PRAĆENJE I NAVIGACIJA I SL.)	NE
STAROST PRIKLJUČNOG VOZILA	34 GODINA 8 MJESECI
AMORTIZACIJA ZA STAROST KRONE ADP 24 A_r)	94,70 % NOVO NABAVNE VRIJEDNOSTI
VRIJEDNOST KRONE ADP 24 $V_v = 1 - A_r$	5,30 % NOVO NABAVNE VRIJEDNOSTI
KOREKCIJA VRIJEDNOSTI ZA STANJE KRONE ADP 24 – VANJSKO K_{sv}	3,00 %
KOREKCIJA VRIJEDNOSTI ZA STANJE KRONE ADP 24 – UNUTARNJE K_{su}	0,00 %
KOREKCIJA VRIJEDNOSTI ZA STANJE KOČNICA, PODVOZJA I SUSTAVA UPRAVLJANJA K_{sp}	3,00 %
KOREKCIJA ZA BROJ VLASNIKA K_{vl}	1,00 %
KOREKCIJA ZA BROJ KILOMETARA K_{km}	0,00 %
KOREKCIJA VRIJEDNOSTI ZA STANJE TRŽIŠTA K_{tr}	1,00 %
SVEUKUPNI IZNOS VRIJEDNOSTI $V_1 = V_v \times (1 - K_{sv}) \times (1 - K_{su}) \times (1 - K_{sp}) \times (1 - K_{vl}) \times (1 - K_{km}) \times K_{tr}$	$V_1 = 0,0530 \times (1 - 0,03) \times (1 - 0,00) \times (1 - 0,03) \times (1 - 0,01) \times (1 - 0,00) \times 1,00 = 0,04936$
VRIJEDNOST PRIKLJUČNOG VOZILA KRONE ADP 2 V_{v1}	4,936 % NOVO NABAVNE VRIJEDNOSTI
NOVO NABAVNA VRIJEDNOST U EUR SA PDV	22.496,80 EUR
PROCJENJENA VRIJEDNOST U EUR SA PDV	1.110,44 EUR



Stalni sudski vještak
Krešimir ing. Antulov

U Bjelovaru 18.03.2026. godine.

ZAKLJUČAK

Temeljem u ovom elaboratu iskazanih elemenata tržišna vrijednost ovim elaboratom procijenjenog priključnog vozila – KRONE ADP 24 – BJ 388 JP, u vlasništvu CONCEPT GRUPA d.o.o. u stečaju – Gornje Plavnice 25 – Bjelovar iznosi oko:

1.110,44 EUR-a

1. Iskazane vrijednosti procjene su SA obračunatim porezom - PDV.



Stalni sudski vještak
Krešimir ing. Antulov

U Bjelovaru 18.03.2026. godine.